

SEGA MARK III 専用

GOLD CARTRIDGE

北斗の拳

ゲームの遊び方

1人～2人用

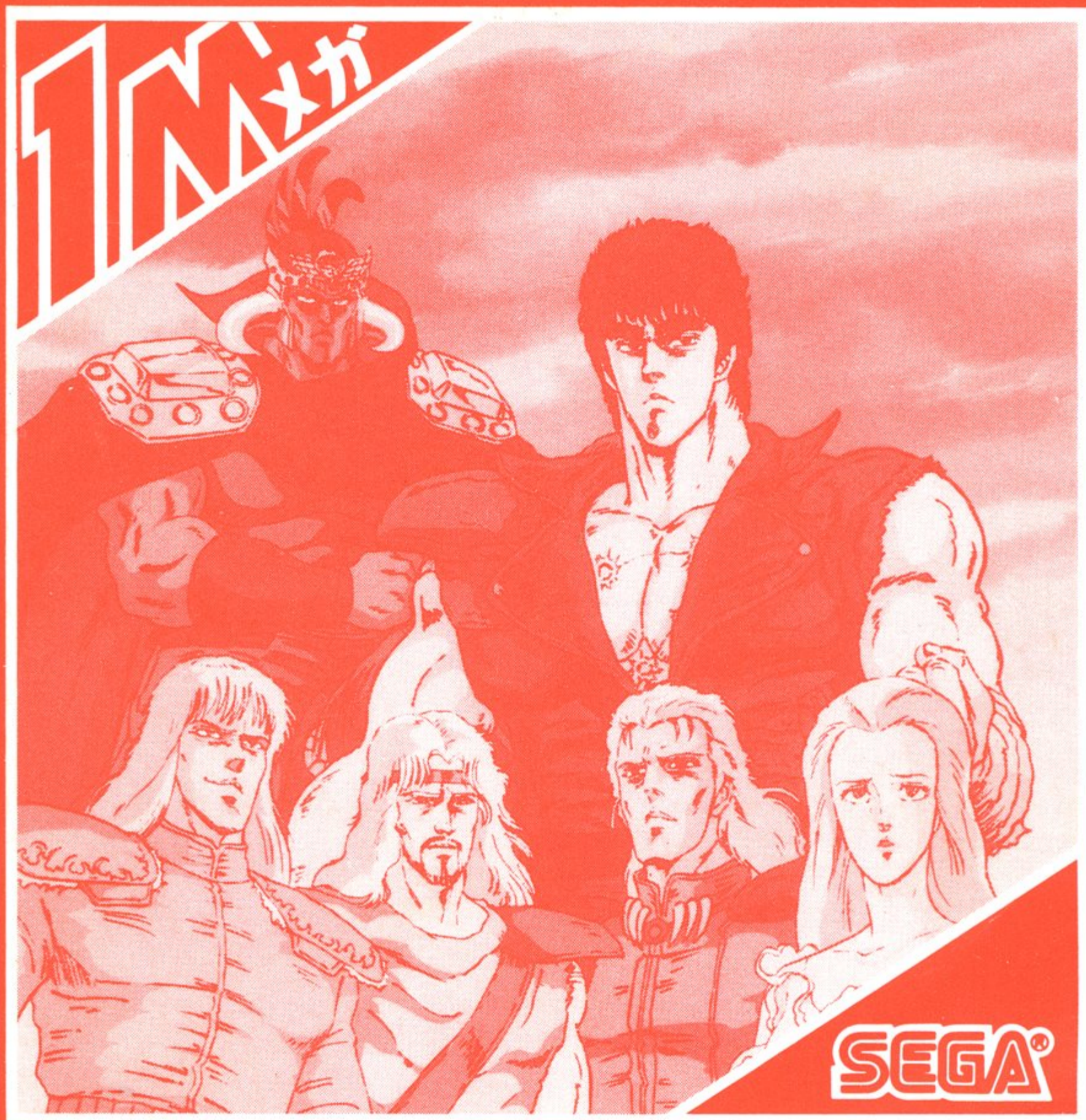

☆ゲームを始める前に読んでおこう☆

セガ ゴールド カートリッジは、コンピュータテレビゲーム SEGA MARK III専用です。

セガ ゴールド カートリッジの使い方

- ① 電源スイッチをOFFにしておく。
- ② 次に、カートリッジを差し込む。

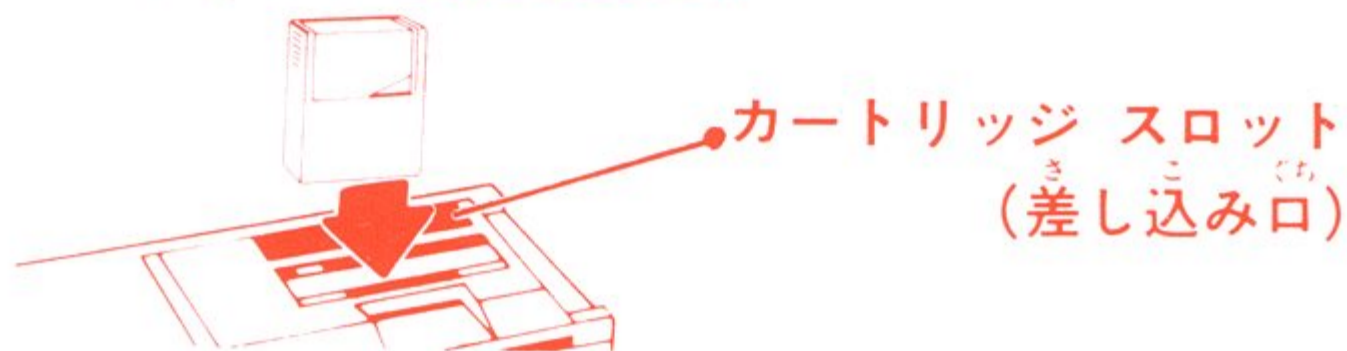

- ③ 電源スイッチをON。テレビ画面に何も映らないときは、②の差し込みを確認しよう。
- ④ プレイ後は、必ず電源スイッチをOFFにしてからカートリッジを抜き、ケースに入れて大切に保管しよう。

ジョイスティックの取り付け位置

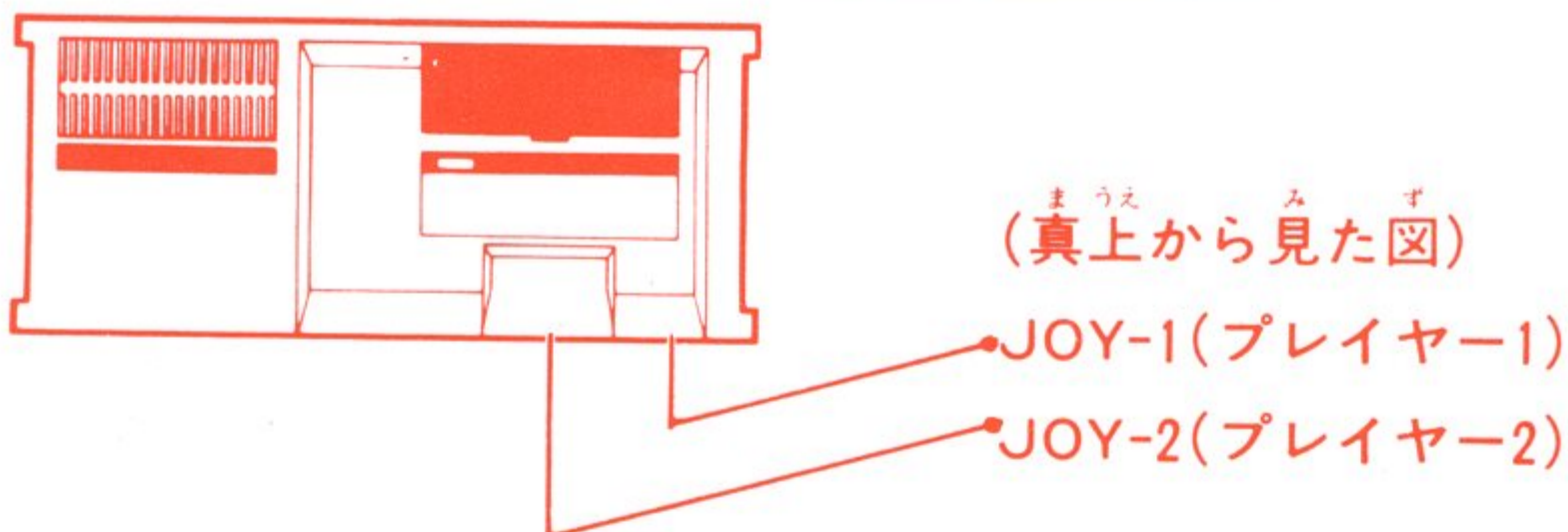

上のJOY-1、2にジョイスティックを差し込もう。

ケンシロウよ、
宿敵ラオウを倒して、
愛するユリアを救え！！



☆これが、ケンシロウをおそ襲



シン



カーネル



デビル

^{おそ}う恐ろしい敵の^{てき}一部だ^{いちぶ}!! ☆



トキ



サウザー

^{てき}敵ではないが、ケンシロウ
^こが超えなければならぬ人物だ。^{じんぶつ}

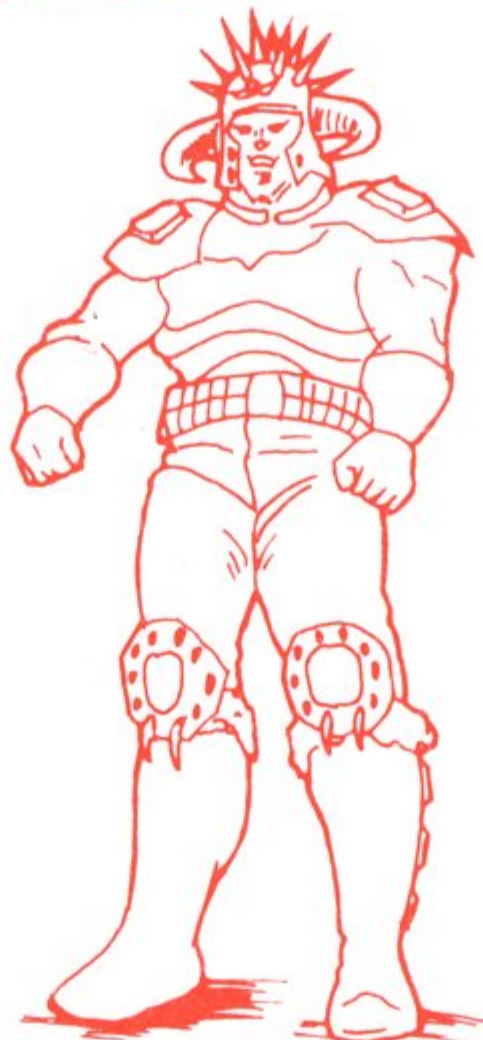

ラオウ

☆^{そう}操^さ作^{ほう}方^{ほう}法☆

このゲームは、ジョイスティック(SJ-150シリーズ、SJ-200、SJ-300シリーズ)で遊ぶ^{あそ}ものです。キーボード(SK-1100)をつないでいるキミは、プレイする^{まえ}前にキーボードをMARK IIIから取りはずしてください。

SJ-150シリーズ (別売^{べつうり})

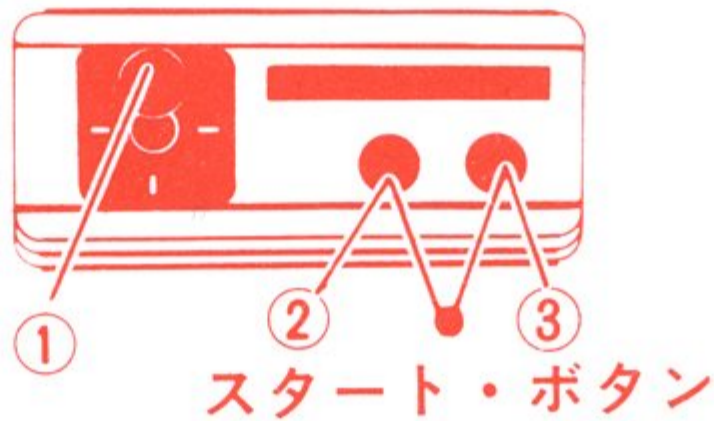

SJ-200

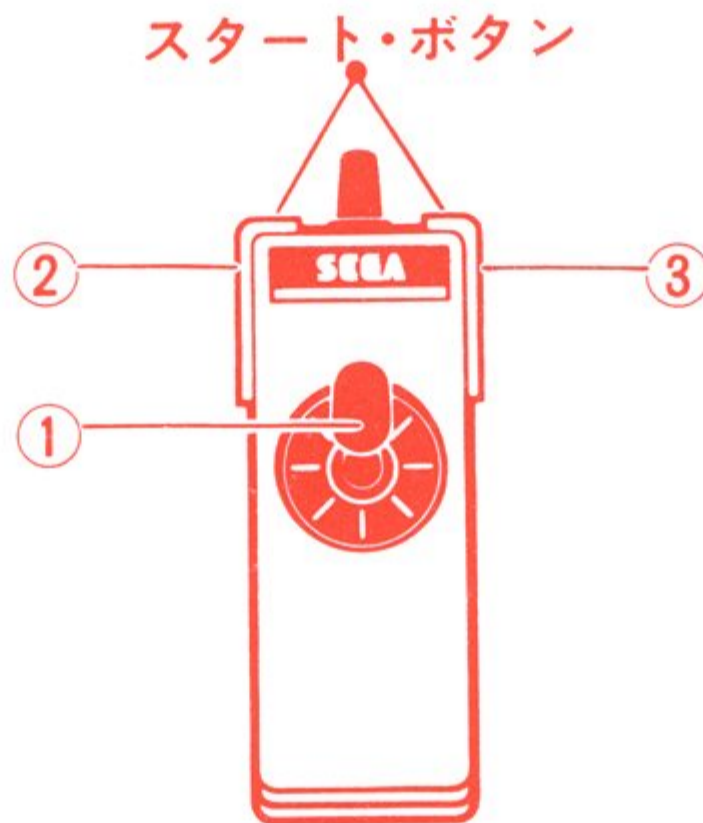

SJ-300シリーズ (別売^{べつうり})

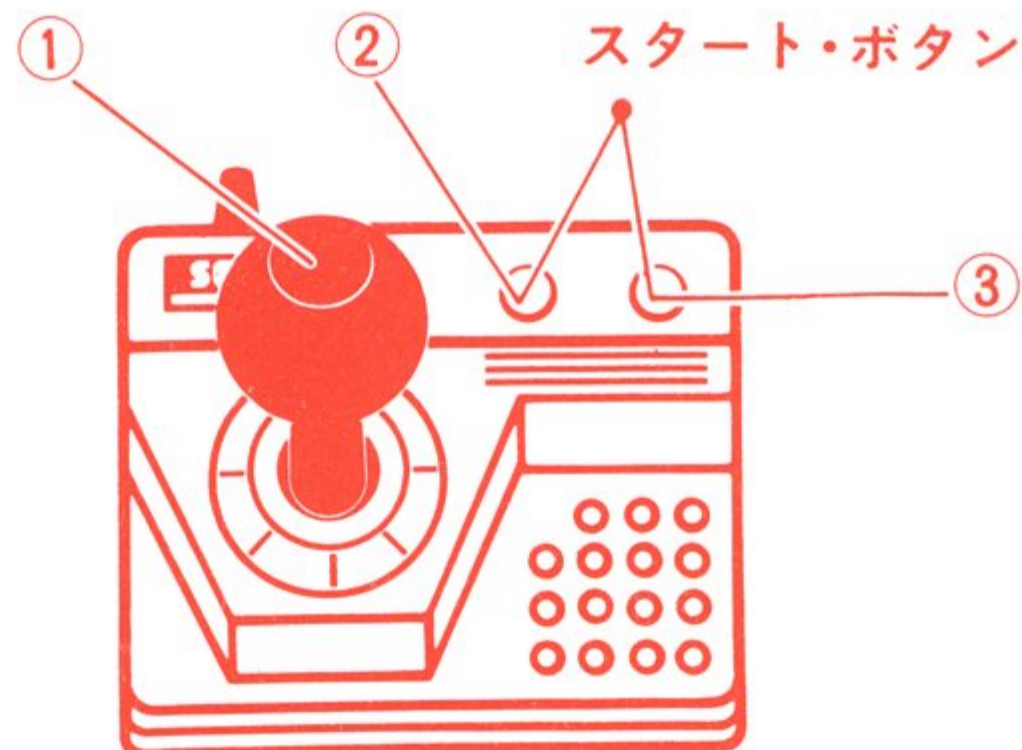

① ケンシロウを動かす

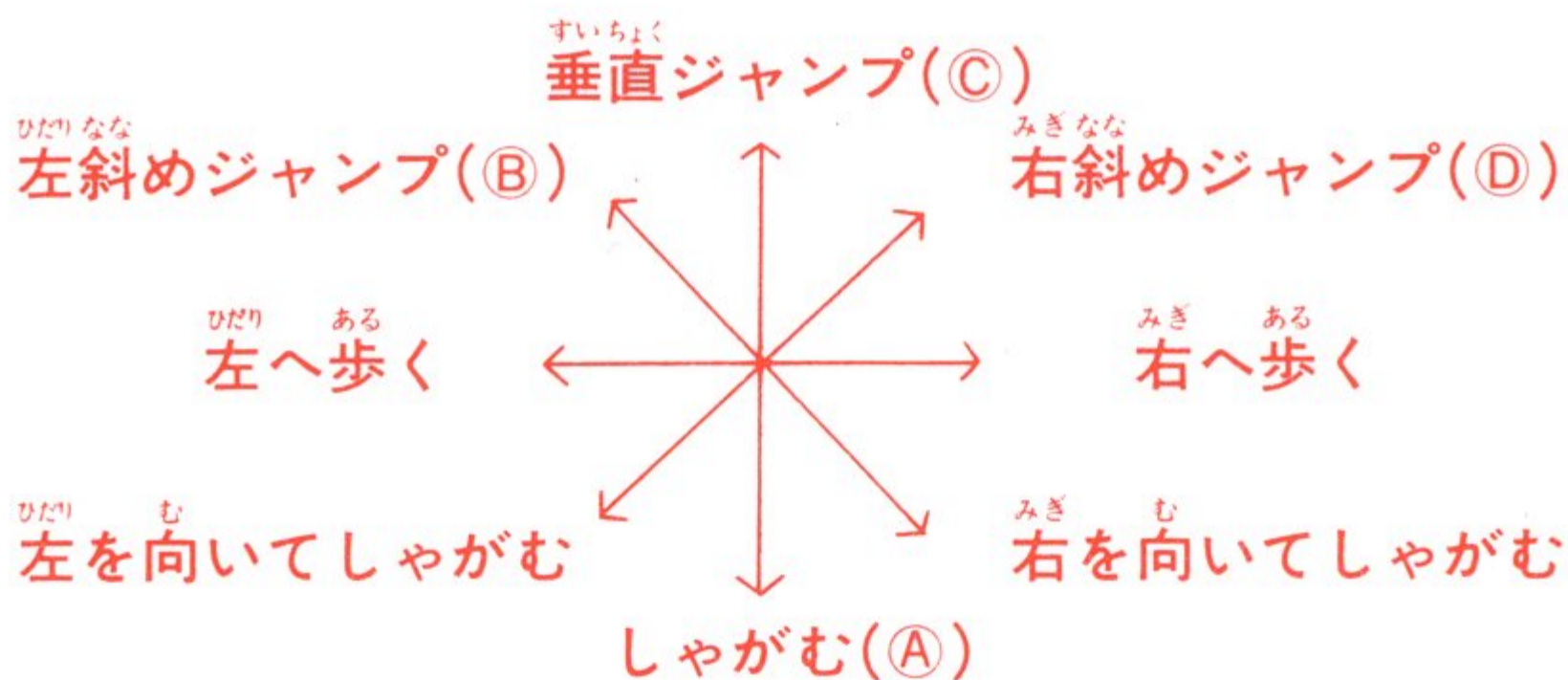

- Ⓐ (↓) の^{あと}後、Ⓑ (↖) ……^{はだり なな}左斜めハイジャンプ
- Ⓐ (↓) の^{あと}後、Ⓒ (↑) ……^{すいちよく}垂直ハイジャンプ
- Ⓐ (↓) の^{あと}後、Ⓓ (↘) ……^{みぎ なな}右斜めハイジャンプ

② パンチ・ボタン

③ キック・ボタン

③+① (↖↑↗) ジャンプ・キック

☆遊 び 方☆

★ゲームの目的★

制限時間内に、パンチ、キックで襲いかかる軍団の兵隊達をやっつけよう！ シンやカーネルなどの強敵は、敵の、ある秘孔(急所)を突くと使える北斗神拳(12ページをみる)でのみ倒せる。
 そして、宿敵ラオウを倒したとき、ユリアとの再会となる……。

襲いかかる敵の種類は3種類。

	スモール エネミー SMALL ENEMY	ミドル エネミー MIDDLE ENEMY	ビッグ エネミー BIG ENEMY
CHAPTER 1	キング軍団	スペード ダイヤ クラブ ハート	シン
CHAPTER 2	ゴッドランド の訓練生	親衛隊長 軍曹	カーネル
CHAPTER 3	黒武装の モヒカン	フォックス	デビル
CHAPTER 4	鷲 ウィグル の部下	獄長ウィグル 拳王親衛隊	トキ
CHAPTER 5	武装モヒカン	火炎放射隊	サウザー
CHAPTER 6	——	——	ラオウ

★^{ゲーム}GAME OVER^{オーバー}★

ケンシロウは、^{かいちょうせん}3回挑戦できる。^{かい}3回やられると

^{ゲーム}GAME OVER^{オーバー}。

(^{ちょうせん}挑戦回数は、^{まんてん}10万点、^{まんてん}30万点で^{かい}1回ずつ^ふ増える。)

★スタートのしかた★

**PUSH 1 PLAY START BUTTON
OR
PUSH 2 PLAY START BUTTON**

→ ^{ふたり}2人で^{あそ}遊ぶときは、^お2Pジョイスティックのスタート・ボタンを押す。

→ ^{ひとり}1人で^{あそ}遊ぶときは、^お1Pジョイスティックのスタート・ボタンを押す。

^{ひとりよう}<1人用>

キミは、^{ほくとしんけん}北斗神拳の^{たつじん}達人、^{ケンシロウ}ケンシロウ。^{ひっさつ}必殺の^{いちげき}一撃を
^{てき}敵の^{ひこう}秘孔へ^こたたき込め!!

^{ふたりよう}<2人用>

キミと^{ともだち}友達、^{すく}ユリアを救えるのはどっちだ!?



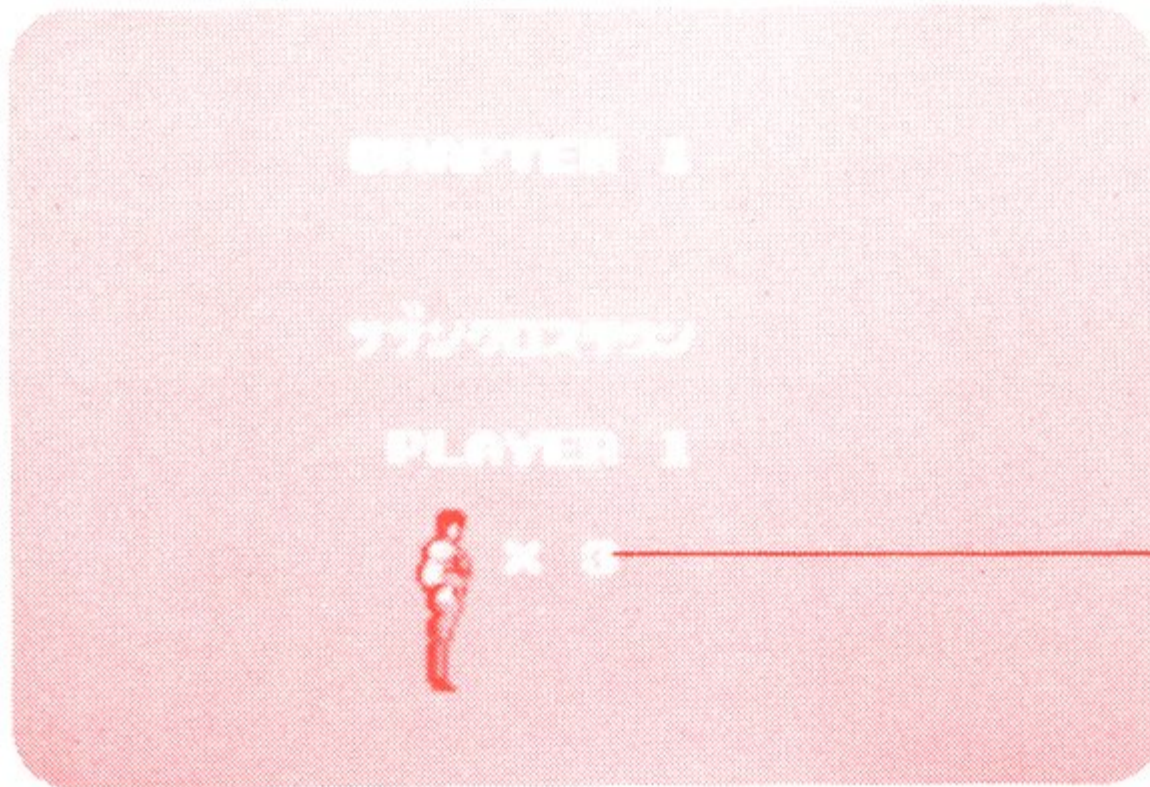

ケンシロウの
 残りの挑戦回数

CHAPTER

- | | |
|-----------|---------------------------------|
| CHAPTER 1 | 「サザンクロス タウン」 |
| CHAPTER 2 | 「ゴッド ランド」 |
| CHAPTER 3 | 「デビル リバーズ」 |
| CHAPTER 4 | 「カサンドラ ^{でんせつ} 伝説」 |
| CHAPTER 5 | 「 ^{せいていじゅうじりょう} 聖帝十字陵」 |
| CHAPTER 6 | 「 ^{けんおう} 拳王ラオウ」 |
- の6シーンだ。

PLAYER 1

(または、PLAYER 2)



—— たたか 闘いへ 向かって ぜんしん 前進だ! ——→



エネルギーゲージ

1UP (プレイヤー1のスコア、
プレイヤー2のスコアは、2UP)

TOP (ハイスコア)

TIME (制限時間……99→0、0でタイムオーバーだ。)

エネルギーゲージ

- ケンシロウの体に敵のパンチやキックが命中するたびに減っていく。0でケンシロウの挑戦回数が1回減る。
- エネルギーを回復するには、SMALL ENEMYを10人、MIDDLE ENEMYを1人、倒すことだ。

☆^{きょうてき}強敵には、^{ひっさつ}必殺の^{ほくとしんけん}北斗神拳で^{たむ}立ち向かえ!! ☆

- シン、カーネル、デビル、サウザーは、エネルギーメーターが^{のこすん}残り少なくなったときに、ある^{ひこう}秘孔を突いて、そのとき^{がめん}画面に^{あら}現われた^{ほくとしんけん}北斗神拳でのみ^{たお}倒せる。この^{ひこう}秘孔は、^{じしん}キミ自身で^{さが}探すしかない。

^{がめん}画面に^{あら}現われる^{ほくとしんけん}北斗神拳は、^{つぎ}次のとおり。

シン……………^{ほくとひやくれつけん}北斗百烈拳
カーネル……………^{ほくとかいこつけん}北斗壊骨拳
デビル……………^{ほくとしちしせいてん}北斗七死星点
サウザー……………^{ほくとうじょうけん}北斗有情拳

これらの^{あんさつけん}暗殺拳が^{がめん}画面に^{あら}現われると、^{そうさ}キミが操作しなくても、^{じしん}ケンシロウ自身が^{じしゆてき}自主的に^{たたか}闘いを^{すす}進め、^{てき}敵を^{たお}倒してくれるのだ。

- トキ、ラオウとの^{たいけつ}対決では、^き決まった^{ほくとしんけん}北斗神拳がない。キック、パンチ、ジャンプ……………あらゆる^{けんぼう}拳法を^{ため}試してみよう!

そして、^{さいきょう}最強の^{てき}敵、^{たお}ラオウを倒したとき
いよいよ、^{さいかい}ユリアとの再会だ……。

★スコア★

<p>ケンシロウのキックが決まると</p> <p>// パンチ //</p> <p>// ジャンプ・キック //</p>	<p>100点</p> <p>200点</p> <p>300点</p>
<p>SMALL ENEMY</p> <p>鷲</p>	<p>200点</p> <p>500点</p>
<p>スペード</p> <p>ダイヤ</p> <p>クラブ</p>	<p>2000点</p>
<p>ハート</p> <p>親衛隊長</p> <p>軍曹</p> <p>フォックス</p> <p>火炎放射隊</p>	<p>3000点</p>
<p>獄長ウィグル</p> <p>拳王親衛隊</p>	<p>4000点</p> <p>5000点</p>
<p>シン</p> <p>カーネル</p> <p>デビル</p> <p>トキ</p> <p>サウザー</p> <p>ラオウ</p>	<p>10000点</p> <p>15000点</p> <p>20000点</p> <p>0点</p> <p>30000点</p> <p>100000点</p>
<p>ナイフやオノなどの武器</p>	<p>1000点</p>

⑨ スペード、……………^{けんおうしんえいたい}拳王親衛隊の^{ミドル}MIDDLE ^{エネ}ENE-
^{ミー}MYを^{たんじかん}短時間で^{たお}倒すと、^{てんはい}ボーナス点が入る。

★タイムボーナス★

^{さいご}最後のメッセージのときに^{かさん}加算される。

^{のこ}残り^{じかん}時間×^{てん}200点

☆アソビン^{きょうじゆ}教授からのアドバイス☆

- むやみやたらにパンチやキックを出^だすのは疲^{つか}れるだけ。タイミングをつか^こんで、効果^{こうか}的にパンチやキックをくり出^だそう！
- 強敵^{きやうてき}の秘孔^{ひこう}は、しゃがんだり、ジャンプしたりしながら、パンチやキックを命^{めい}中^{ちゆう}させて探^{さが}してみることに^{こと}だ。

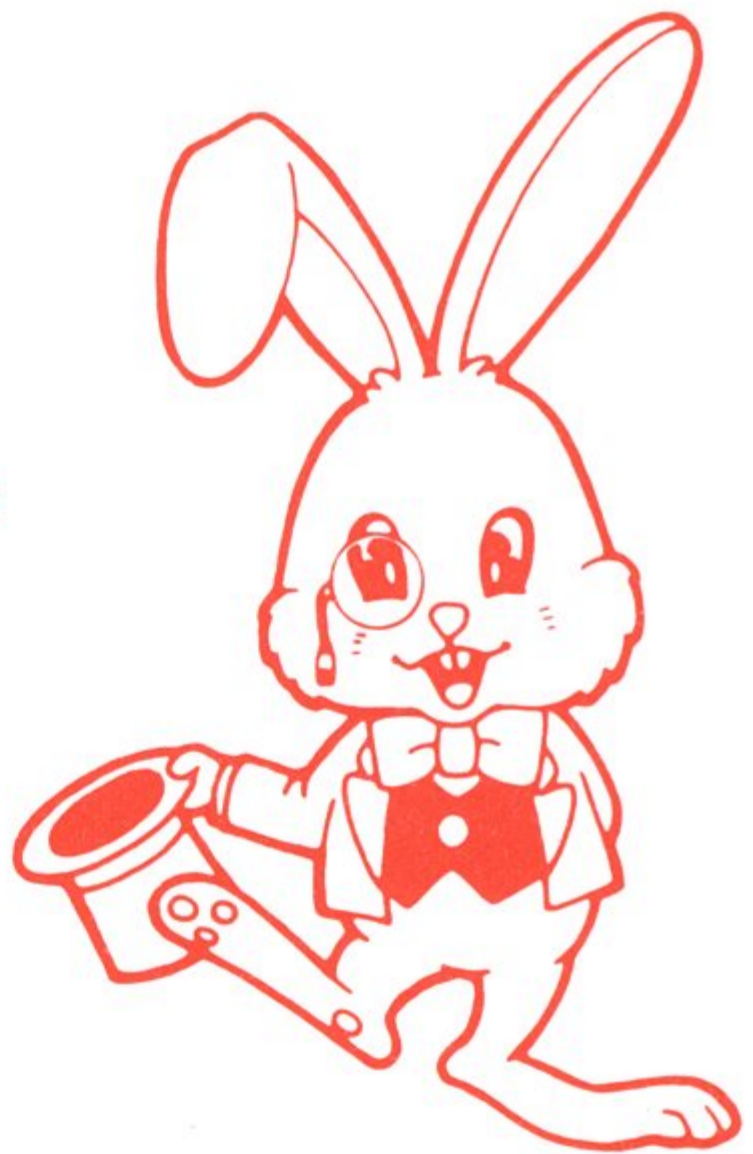

☆セガ ゴールド カートリッジからのお願い☆

セガ ゴールド カートリッジは、ホームテレビ
ゲーム SEGA MARK III 専用です。

—— 正しくお使いいただくために ——



- ぬらしたときは、完全に乾かしてから使いましょう。
- 汚れたら、石けん液で温らせた柔らかい布で軽くふいてください。
- 使用後は、ケースに入れてください。

スコアブック
☆SCOREBOOK☆

ネーム NAME					
デイト DATE					
スコア SCORE					

ネーム NAME					
デイト DATE					
スコア SCORE					

ネーム NAME					
デイト DATE					
スコア SCORE					

ネーム NAME					
デイト DATE					
スコア SCORE					

スコアブック
 ☆ SCOREBOOK ☆

ネーム NAME					
デイト DATE					
スコア SCORE					

ネーム NAME					
デイト DATE					
スコア SCORE					

ネーム NAME					
デイト DATE					
スコア SCORE					

ネーム NAME					
デイト DATE					
スコア SCORE					

新情報サービス
セガ・JOY JOYテレフォン



東京 03-236-2999

大阪 06-333-8181



株式
会社 **セガ・エンタープライゼス**

本 社 〒144 東京都大田区羽田 1 - 2 - 12
電話03(743)7435(代表)
お問い合わせ：本社消費者サービス課
電話03(742)7068(直通)